



ATELIER AGRICULTURE AVESNOIS THIERACHE

43 rue du Général de Gaulle

02260 LA CAPELLE

tél. : 03 23 97 17 16 – Fax : 03 23 97 17 36

courriel : f.gion@3a-thierache.fr

FICHE TECHNIQUE

ANNEXES

**Nom de l'exploitation : GAEC CARON -
LAVAQUERESSE**

GION Françoise – janvier 2022

1 Plan de situation

GAEC CARON - LAVAQUERESSE

Projet de déplacement de haies

Buironfosse

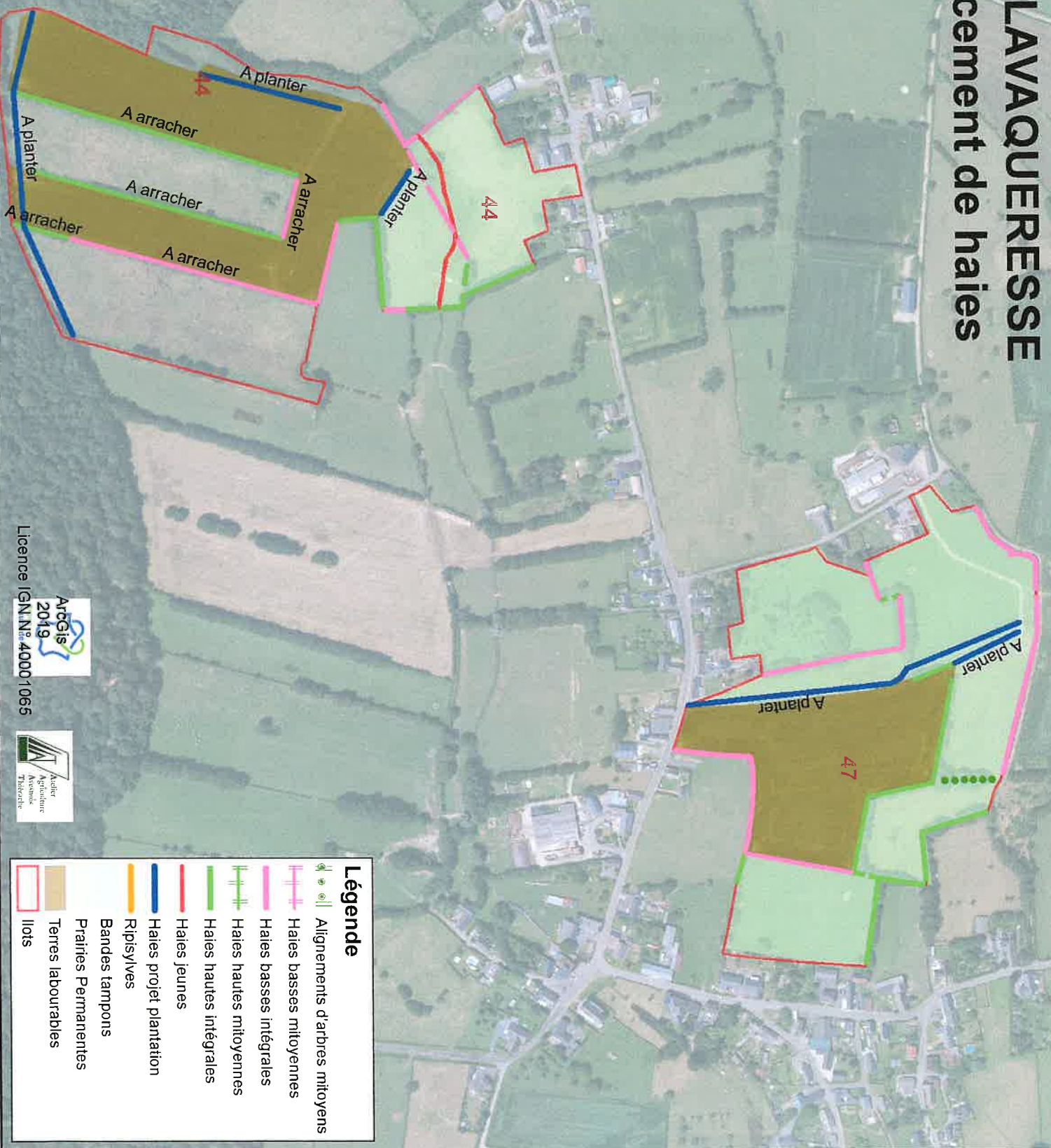

Légende

- Alignements d'arbres mitoyens
- Haies basses mitoyennes
- Haies basses intégrales
- Haies hautes mitoyennes
- Haies hautes intégrales
- Haies jeunes
- Haies projet plantation
- Ripisylvies
- Bandes tampons
- Prairies Permanentes
- Terres labourables
- Ilots

ArctGIS
2019
Licence IGIN N° 40001065



2 Schéma de plantation

Légende

Arbre conduit en cépée ou têtard 

Grand arbuste 

Petit arbuste 

Distance de plantation : 1 mètre

A – Ilot 44 - Haie en devenir : taillis sous futaie, 140 m

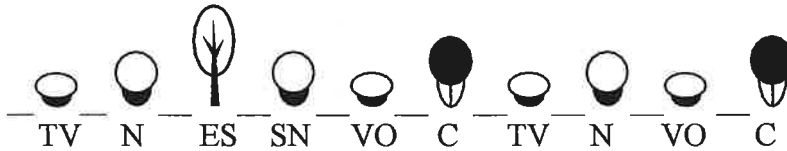

Essences :

Nombre de plants :

| | | |
|----|-------------------|----|
| TV | : Troène vulgaire | 29 |
| N | : Noisetier | 28 |
| ES | : Erable sycomore | 14 |
| SN | : Sureau noir | 14 |
| VO | : Viorne obier | 28 |
| C | : Charme | 28 |

B – Ilot 44 - Haie en devenir : taillis mixte, 330 m

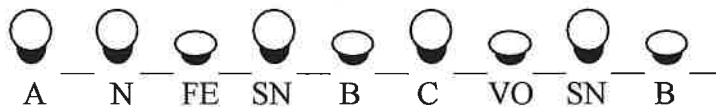

Essences :

Nombre de plants :

| | | |
|----|-------------------|----|
| A | : Aubépine | 37 |
| N | : Noisetier | 37 |
| FE | : Fusain d'Europe | 37 |
| SN | : Sureau noir | 73 |
| B | : Bourdaine | 73 |
| C | : Charme | 37 |
| VO | : Viorne obier | 37 |

C – Ilot 44 - Haie en devenir : taillis mixte, 50 m

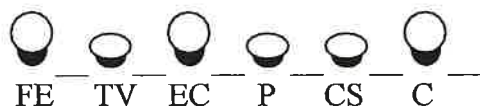

Essences :

| | |
|----|-----------------------|
| FE | : Fusain d'Europe |
| TV | : Troène vulgaire |
| EC | : Erable champêtre |
| P | : Prunellier |
| CS | : Cornouiller sanguin |
| C | : Charme |

Nombre de plants :

| |
|---|
| 9 |
| 9 |
| 9 |
| 8 |
| 8 |
| 8 |

D – Ilot 47 - Haie en devenir : taillis sous futaie, 118 + 70 m



Essences :

| | |
|----|-------------------|
| SP | : Saule pourpre |
| VO | : Viorne obier |
| B | : Bourdaine |
| AG | : Aulne glutineux |
| SN | : Sureau noir |
| C | : Charme |

Nombre de plants :

| |
|----|
| 48 |
| 24 |
| 47 |
| 24 |
| 24 |
| 23 |

E – Ilot 47 - Haie en devenir : taillis mixte, 223 m

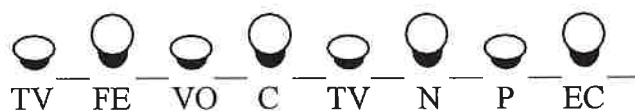

Essences :

| | |
|----|--------------------|
| TV | : Troène vulgaire |
| FE | : Fusain d'Europe |
| VO | : Viorne obier |
| C | : Charme |
| N | : Noisetier |
| P | : Prunellier |
| EC | : Erable champêtre |

Nombre de plants :

| |
|----|
| 56 |
| 28 |
| 28 |
| 28 |
| 28 |
| 28 |
| 28 |

Autorisation d'arrachage

Je soussigné, CARON Pascal demeurant à Sawaquerotte -

Agissant en qualité de propriétaire de la parcelle 000 OD 108 et OD 110 sur la commune de Buironfosse,

Autorise sans réserve, le Gacc CARON, en sa qualité d'exploitant à supprimer à ses frais les haies comme convenu sur le plan, selon la localisation cadastrale, les caractéristiques techniques décrites par l'Atelier Agriculture Avesnois-Thiérache.

Fait à, Sawaquerotte
Le 24 Janvier 2027
Signature



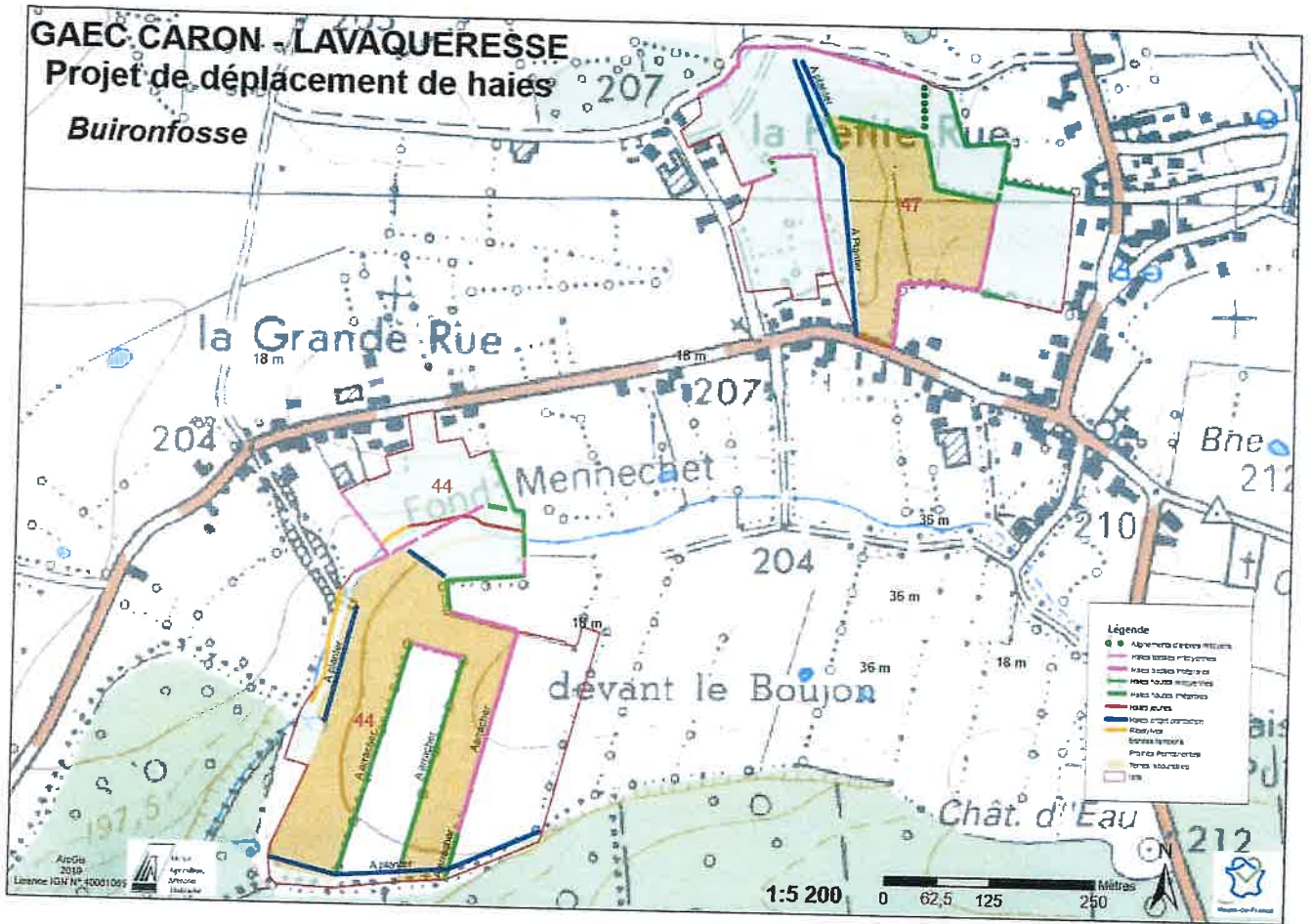

Vue Caron Pascal

Caron

Autorisation de plantation

Je soussigné, DRUCBERT demeurant à Wassigny
Brigitte
Agissant en qualité de propriétaire des parcelles

OD 107 140m et 86m
OD 109 58m
OD 216 50m
OD 1063 70m et 118m

, sur la commune, Buironfosse

Autorise sans réserve, le GAEC CARON en sa qualité d'exploitant à planter à ses frais des haies champêtre, selon la localisation cadastrale, les caractéristiques techniques décrites par l'Atelier Agriculture Avesnois-Thiérache.

Fait à, Wassigny
Le 18/01/22
Signature

DRUCBERT

Autorisation de plantation

Je soussigné, BONNEVILLE demeurant à 14 PLACE DE LA LEYRE 33200 BORDEAUX
JEAN-MARC

Agissant en qualité de propriétaire de la parcelle 000 OD 1030, sur la commune, Buironfosse

Autorise sans réserve, le GAEC CARON en sa qualité d'exploitant à planter à ses frais
une haie champêtre de 223ml, selon la localisation cadastrale, les caractéristiques techniques
décrites par l'Atelier Agriculture Avesnois-Thiérache.

Fait à, BORDEAUX

Le 20 JANVIER 2022

Signature



**PROJET D'ARRACHAGE DE HAIES AVEC COMPENSATION
DEMANDE D'AVIS AU MAIRE DE BUIRONFOSSE**

Le demandeur
Nom GAEC CARON
Adresse 02450 LAVAQUERESSE

Parcelle(s) cadastrale(s) concernée(s) par la suppression de haies et d'arbres :

| Section | Parcelle | Longueur | Présence d'un EBC | | Soumis à l'article L.151-19 du Code de l'Urbanisme | |
|---------|----------|----------|------------------------------|---|--|---|
| 0000D | 107 | 291 m | <input type="checkbox"/> OUI | <input checked="" type="checkbox"/> NON | <input type="checkbox"/> OUI | <input checked="" type="checkbox"/> NON |
| 0000D | 108 | 61 m | <input type="checkbox"/> OUI | <input checked="" type="checkbox"/> NON | <input type="checkbox"/> OUI | <input checked="" type="checkbox"/> NON |
| 0000D | 108 | 257 m | <input type="checkbox"/> OUI | <input checked="" type="checkbox"/> NON | <input type="checkbox"/> OUI | <input checked="" type="checkbox"/> NON |
| 0000D | 109 | 309 m | <input type="checkbox"/> OUI | <input checked="" type="checkbox"/> NON | <input type="checkbox"/> OUI | <input checked="" type="checkbox"/> NON |

S'il existe une protection au titre de l'article L 151-19 du CU ; avis du Maire :

Favorable

Défavorable

Prescriptions

W. A. Wattier
M. A. WATTIER



Parcelle(s) cadastrale(s) concernée(s) par la plantation de haies :

| Section | Parcelle | Longueur | Date prévue des travaux | Durée des travaux |
|---------|----------|----------|----------------------------|-------------------|
| 0000D | 107 | 140 m | Février-mars ou automne 22 | 1 jours |
| 0000D | 107 | 86 m | Février-mars ou automne 22 | 1 jours |
| 0000D | 108 | 68 m | Février-mars ou automne 22 | 1 jours |
| 0000D | 109 | 58 m | Février-mars ou automne 22 | 1 jours |
| 0000D | 110 | 118 m | Février-mars ou automne 22 | 1 jours |
| 0000D | 216 | 50 m | Février-mars ou automne 22 | 1 jours |
| 0000D | 1043 | 70 m | Février-mars ou automne 22 | 1 jours |
| 0000D | 1043 | 118 m | Février-mars ou automne 22 | 1 jours |
| 0000D | 1030 | 223 m | Février-mars ou automne 22 | 1 jours |

